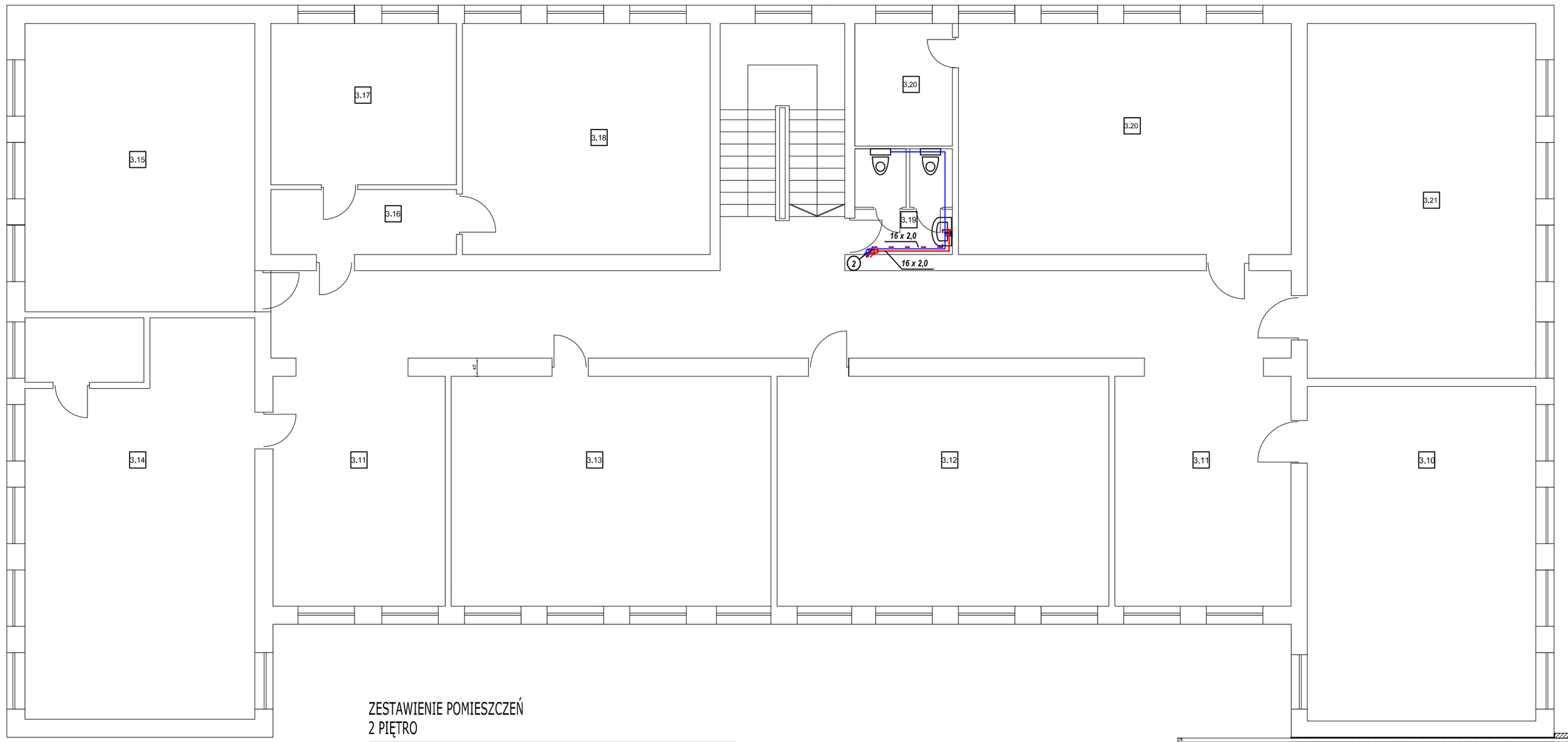

ZESTAWIENIE POMIESZCZEŃ
2 PIĘTRO

NR	NAZWA POMIESZCZENIA	POW. m²
3.1	SALA LEKCYJNA	49,91 m²
3.2	KORYTARZ	111,06 m²
3.3	WC DZIEWCZĄT	15,76 m²
3.4	SALA LEKCYJNA	50,14 m²
3.5	ZAPLECZE SALI LEKCYJNEJ	17,40 m²
3.6	ZAPLECZE SALI LEKCYJNEJ	17,52 m²
3.7	SALA LEKCYJNA	49,95 m²
3.8	SALA LEKCYJNA	43,15 m²
3.9	WC CHŁOPCÓW	15,41 m²
3.10	SALA LEKCYJNA	47,27 m²
3.11	KORYTARZ	89,27 m²
3.12	PRACOWNIA KOMPUTEROWA	46,91 m²
3.13	SALA LEKCYJNA	45,20 m²
3.14	SALA LEKCYJNA+ZAPLECZE	56,72 m²
3.15	SALA LEKCYJNA	40,76 m²
3.16	KORYTARZ	7,41 m²
3.17	POKÓJ NAUCZYCIELSKI	18,40 m²
3.18	SALA LEKCYJNA	35,18 m²
3.19	WC	6,34 m²
3.20	SALA LEKCYJNA	49,90 m²
3.21	SALA LEKCYJNA	49,06 m²
RAZEM 2 PIĘTRO		862,72 m²

LEGENDA :

	Przewody wody zimnej (istniejące)
	Przewody wody ciepłej (istniejące)
	Przewody wody cyrkulacyjnej (istniejące)
	Przewody wody ciepłej (projektowane)
	Przewody wody cyrkulacyjnej (projektowane)
40 x 4,0	Średnica projektowanego przewodu (woda ciepła lub cyrkulacja)
1	Oznaczenie plonu projektowanej instalacji wody ciepłej i cyrkulacji oraz istniejącego wody zimnej
"M"	Oznaczenie punktów charakterystycznych (odgałęzień) projektowanej kanalizacji - powiązanie rzutu z rozwinięciem.

UWAGI:

1. Instalację ciepłej wody użytkowej wraz z cyrkulacją zaprojektowano z rur wielowarstwowych z polietylenu sieciowanego z wkładką aluminiową PE-X/AL/PE). Łączenie rur za pomocą złączek zaciskowych.
2. Przewody ciepłej wody użytkowej i cyrkulacji zaizolować planką PE.
3. Przed zaworami czerpalnymi stosować zawory antyskażeniowy HA216
4. Na instalacji przechodzącej przez ściany (stropy) oddzielenia pożarowego należy wykonać przejścia systemowe firmy Hilti - masy lub opaski ogniochronne w klasie odporności ogniowej danej przegrody.
5. Średnice podejść do poszczególnych przyborów sanitarnych zgodnie z rozwinięciem
6. Wszystkie wymiary należy sprawdzić z natury.
7. Plony 1 i 2 sa plonami projektowanymi plony 3, 4, 5 i 6 są plonami istniejącymi

AUTOR PROJEKTU

Zakład Projektowo Budowlany
"WOJTYNAS" Sebastian Wojtyna
ul. Jagiellońska 29 p. 306, 96-100 Skierniewice
tel. 725 375 543 e-mail: sebastian@wojtynas.pl
www.wojtynas.pl

INWESTOR

GMINA PARADYŻ
ul. Konecka 4
26-333 Paradyż

PROJEKT

Nazwa inwestycji:
Przebudowa systemu grzewczego w budynku szkoły podstawowej w Paradyżu z zastosowaniem odnawialnych źródeł energii - pompy ciepła, kolektory słoneczne i ogniwa fotowoltaiczne
Lokalizacja:
Zespół Szkół Samorządowych w Paradyżu, ul. Przedborska 29, 26-333 Paradyż, dz. nr 309/1

ZESPÓŁ	DANE	UPR.	PODPIS
PROJEKTOWAŁ	mgr inż. Dariusz Koprowski	125/88 Skwe	
SPRAWDZAŁ	mgr inż. Sebastian Wojtyna	SWK/007S/PWOS/11	
OPRACOWAŁ			
OPRACOWAŁ			
OPRACOWAŁ			

BRANŻA

SANITARNA

NAZWA RYSUNKU

INSTALACJA CIEPŁEJ WODY UŻYTKOWEJ - RZUT 2 PIĘTRA

NR RYSUNKU	SKALA	DATA
CWU-04	1:100	05.2014

STADIUM

PROJEKT BUDOWLANY